Inventur mit MDE Metrologic Optimus S



1. Vorgang für das Erfassen der Inventurbestände mit dem Handgerät

1.1 Vorbereitung:

• Gerät einschalten mit der roten Ein-/ Aus-Taste rechts unten
• **Inventur Start** (bestätigen mit der Enter-Taste)

1.2 Daten per EAN-Code erfassen:

- Es blinkt im Feld **EAN**: Etikett einlesen durch drücken der orangenen Taste.
- Es piept und es blinkt im Feld **Menge**: Die Menge 1 kann nun mit der Enter-Taste bestätigt werden, oder man überschreibt zuvor diese mit der gewünschten Menge. Ohne die Bestätigung der Menge mit der Enter-Taste lässt sich kein neuer Artikel einlesen.
- Es blinkt wieder im Feld EAN und der nächste Artikel kann gescannt werden.

Wenn man etwas löschen muss: ESC Drücken, rechts unten wird die Anzahl der Datensätze angezeigt, (3-stellig z.B. 005); „Hilfsmittel“ auswählen (Punkt 3) und bestätigen, „Löschen“ auswählen (Punkt 3) und bestätigen, „Letzt gespeichert“ auswählen (Punkt 2) und bestätigen; „Sicher“ auswählen (Punkt 1) und bestätigen; es piepst mehrfach und man steht auf „3. Hilfsmittel“; weiter bei 1. Inventur starten oder weiter bei 3., wenn weitere Datensätze zu löschen sind. Nach dem Löschen die Anzahl der Datensätze überprüfen. Muss um die Anzahl der gelöschten weniger sein!

2. Auslesen der erfassten Daten am Rechner

2.1 MDE-Gerät vorbereiten

Ladestation (Cradle) per USB an den Rechner anschließen und **zusätzlich auch an das Stromnetz**.

1. Programmpunkt **3. Hilfsmittel** wählen und mit der Enter-Taste bestätigen
2. Programmpunkt **1. Transfer Files** wählen und mit der Enter-Taste bestätigen
3. Programmpunkt **2. Daten senden** wählen und mit der Enter-Taste bestätigen

2.2 Daten am Rechner auslesen

Am Rechner das Programm **Data_Read** (Installation durch mitgelieferte CD-ROM) öffnen.

Einstellungen:

- Im Textfeld „Directory“ kann der Pfad für die ausgelesene Textdatei gewählt werden
- Im Textfeld „File name“ kann der Dateiname angeben werden
- Unter „Save Mode“ bitte **zur Sicherheit** immer den Eintrag **Append** wählen
- Bei „Interface“ bitte **Cradle-IR** wählen
- Bei COM-Port den richtigen Port wählen. Der verwendete COM-Port kann über den Gerätemanager von Windows eingesehen werden
- Bei „Baud rate“ bitte den Eintrag **115200 bps** wählen

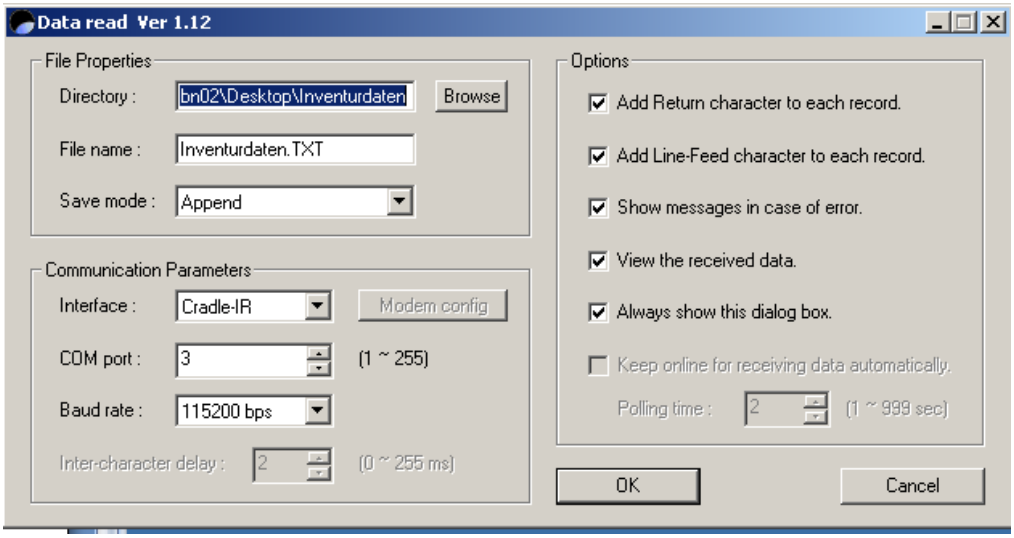

Um die Daten aus dem MDE-Gerät auszulesen klickt man nun auf die Schaltfläche [OK].

Wichtig: Beim Einlesen der Daten darf die Zieldatei (also die Inventurdaten.txt etc.) nicht bereits geöffnet sein, da sonst die Daten nicht in die Datei übernommen werden.

Wenn die Übertragung erfolgreich war, so folgt eine entsprechende Meldung.

Am MDE-Gerät erfolgt nach dem erfolgreichen Auslesen der Daten ein Dialog, bei dem die Daten gelöscht werden können.
Diese müssen gelöscht werden, da sonst die Daten beim nächsten Auslesen erneut und somit doppelt vorliegen.