

Arbeiten mit



raum level10-Tablet ist eine Version von *raum level10*, die speziell für die Arbeit auf Tablet-PC's entwickelt wurde.

Achtung: *raum level10-Tablet* läuft nur auf Tablets mit Windows8-Vollversion. Tablets mit Windows8-RT, iPads oder Android-Tablets sind nicht geeignet. Auf dem Bürosystem muss *raum level10* ab Version 400 installiert sein:

Tablets haben kleinere Festplatten als Bürocomputer.

Daher hat *raum level10-Tablet* auch nur einen reduzierten Funktionsumfang und die Datenbank enthält nur einen Teil der Daten des Bürocomputers.

level10-Tablet wurde speziell dafür entwickelt, um unterwegs die Daten von ausgewählten Aufträgen, Ihren Kunden-, Lieferanten- und Artikelstamm, sowie Lieferantenpreislisten zur Verfügung haben und damit arbeiten können.

Der Datenaustausch zwischen dem Bürosystem und *raum level10-Tablet* erfolgt entweder über ein WLAN0 oder eine Cloud

WLAN Vorteile	WLAN Nachteile
Hohe Datensicherheit; nur Sie haben Zugriff auf die Daten	Ein Datentransfer ist nur möglich, wenn beide Systeme in der Reichweite des WLAN liegen.

CLOUD Vorteile	CLOUD Nachteile
Ein Datentransfer ist auf jedem Punkt der Welt möglich, an dem das Tablet Internetzugang hat.	Na ja, Sie wissen schon: Big Brother, NSA und andere könnten vielleicht mitlesen.

WLAN oder Cloud werden nur für den Datenaustausch zwischen Büro-Computer und Tablet benötigt. Das Tablet besitzt eine eigene Datenbank, mit deren Daten Sie nach dem Datentransfer arbeiten, unabhängig von WLAN und Internet.

Programm-Installation

Sie müssen im Büro *raum level10* ab Version 400 installiert haben. Ältere Versionen sind nicht geeignet. Ihre Versionsnummer finden Sie im Hauptmenü von *raum level10* unter EXTRAS-INFO. Führen Sie ggf. ein Update durch.

Auf dem Tablet installieren Sie *raum level10-Tablet* durch einen Internet-Download. Den Link dazu erhalten Sie von Kaiser edv-Konzept.

Vorbereitungen für den Datentransfer:

Bürocomputer mit WLAN

Wählen Sie EXTRAS-GRUNDEINSTELLUNGEN und die Karteikarte BENUTZEREINSTELLUNGEN und dort in der Zeile ‚Pfad Cloud‘ einen Ordner aus, auf den alle Geräte Zugriff haben. Das kann sein z.B. C:\raum level\riTablet oder [\\Server\Datenlevel\riTablet](#). Ggf legen Sie einen Ordner an und speichern die Einstellung. Nun wählen Sie EXTRAS-DATENTRANSFER TABLET-DATEN SENDEN-BASISDATEN. Die Basisdaten von *raum level10* (Kunden, Lieferanten, Artikel, Einstellungen usw.) werden dadurch in den Cloud-Ordner kopiert und können auf dem Tablet importiert werden. Aufträge und Preislisten werden dadurch nicht kopiert.

Tablet mit WLAN

Beim ersten Start von *raum level10-Tablet* werden Sie informiert, dass als erstes die Basisdaten des Programms geladen werden müssen.

Wählen Sie im Fenster ‚Import Basisdaten‘ den Pfad zu Ihrem WLAN-Verzeichnis (siehe oben) und dort die Datei ‚Basisdaten.zip‘. Diese müssen Sie natürlich vorher mit dem

Bürocomputer mit Cloud

Richten Sie einen Cloud-Zugang ein. Das bekannteste Cloud-Programm dürfte Dropbox sein (www.dropbox.com). Sie erhalten dort einen kostenlosen Speicherplatz mit 2 GB. Ausführliche Informationen zu Dropbox finden Sie unter www.de.wikipedia.org/wiki/Dropbox. Sie finden nach dem Einrichten des Kontos einen Ordner ‚Dropbox‘ unter ihrem Benutzernamen.

Wählen Sie nun EXTRAS-GRUNDEINSTELLUNGEN und die Karteikarte BENUTZEREINSTELLUNGEN und wählen dort den lokalen Dropbox-Ordner aus z.B. C:\Benutzer\IhrName\Dropbox. Selbstverständlich können Sie statt Dropbox auch ein anderes Cloud-Programm verwenden. Nun wählen Sie EXTRAS-DATENTRANSFER TABLET-DATEN SENDEN-BASISDATEN. Die Basisdaten von *raum level10* (Kunden, Lieferanten, Artikel, Einstellungen usw.) werden dadurch in den Cloud-Ordner kopiert und können auf dem Tablet importiert werden. Aufträge und Preislisten werden dadurch nicht kopiert.

Tablet mit Cloud

Richten Sie einen Cloud-Ordner auf dem Tablet ein. Wenn Sie mit Dropbox arbeiten, wählen Sie www.dropbox.com und melden sich mit ihren Zugangsdaten an. Folgen Sie den Anweisungen, um einen Dropbox-Ordner auf dem Tablet anzulegen.

Selbstverständlich können Sie statt Dropbox auch ein anderes Cloud-Programm verwenden.

Basisdaten-Export auf dem Bürorechner erstellt haben (siehe oben).

Nun werden die Basisdaten (Kunden, Lieferanten, Artikel und Leistungen, usw) importiert. Aufträge und Lieferantenpreislisten sind noch nicht vorhanden.

Zum Schluss wählen Sie noch EXTRAS-GRUNDEINSTELLUNGEN und hier die Karteikarte BENUTZEREINSTELLUNGEN.

In der Zeile ‚Pfad Cloud‘ geben Sie den Pfad zu ihrem WLAN-Verzeichnis ein und speichern die Einstellungen.

raum level10-Tablet ist nun betriebsbereit.

Beim ersten Start von raum level10-Tablet werden Sie informiert, dass die Basisdaten des Programms geladen werden müssen.

Wählen Sie im Fenster ‚Import Basisdaten‘ den Pfad zu Ihrem Cloud-Ordner (siehe oben) und dort die Datei ‚Basisdaten.zip‘. Diese müssen Sie natürlich vorher auf dem Bürorechner erstellt haben (siehe oben).

Nun werden die Basisdaten (Kunden, Lieferanten, Artikel und Leistungen, usw.) importiert. Aufträge und Lieferantenpreislisten sind noch nicht vorhanden.

Zum Schluss wählen Sie noch EXTRAS-GRUNDEINSTELLUNGEN und hier die Karteikarte BENUTZEREINSTELLUNGEN.

In der Zeile ‚Pfad Cloud‘ geben Sie den Pfad zu ihrem Cloud-Ordner ein und speichern die Einstellungen.

raum level10-Tablet ist nun betriebsbereit.

Falls Sie auf dem Tablet auch Aufträge, Kunden und Lieferanten neu anlegen wollen, müssen Sie in EXTRAS-GRUNDEINSTELLUNGEN auf der Karteikarte BENUTZEREINSTELLUNGEN Nummernkreise anlegen, die sich von denen des Bürocomputers unterscheiden.

Ohne diese Nummernkreise sind die Funktionen ‚Neu anlegen‘ deaktiviert.

Grundeinstellungen

GRUNDEINSTELLUNGEN

Einstellungen speichern Abbrechen Drucken

Vorspann Nachspann Zusätze Kunden Lohngruppen Sonstiges E-Mail Extras Zusätze Lieferanten

Systemeinstellungen **Benutzereinstellungen** Druckeinstellungen Formulare Aktionstexte

Nummernkreise aktuell

Nummernkreis-	Kunden-	Debitoren-	Lieferanten-	Kreditoren-	Auftrags-	Rechnungs-	Rechnungsnr-
Comp1	190000	190000	690000	690000	149000	0	0

Dieser Rechner verwendet den Nummernkreis

Arbeiten mit *raum level10-Tablet*

Einen Basisdaten-Import können Sie jederzeit durchführen und sooft Sie wollen.

Dadurch wird das System aber in den Neuzustand versetzt; alle vorhandenen Daten werden überschrieben, vorhanden Aufträge gelöscht.

Aufträge

Markieren Sie in der Auftragsübersichtsliste auf dem Büro-Computer die Aufträge, die auf das Tablet übertragen werden sollen und klicken auf ‚Export in CCloud/Datei‘.



Nach dem Export werden Sie gefragt, ob die exportierten Aufträge auf dem Büro-Computer zur Bearbeitung gesperrt werden sollen.



Wenn Sie diese Frage mit ‚Ja‘ beantworten, dann werden die entsprechenden Aufträge in der Liste mit einem Warnsymbol gekennzeichnet und orangefarbig hinterlegt.

Diese Aufträge können auf dem Bürocomputer nun zwar geöffnet und gedruckt, aber nicht bearbeitet werden.

Die Sperre wird wieder aufgehoben, wenn der Auftrag vom Tablet zurückgeholt wird.

Mit Strg-Alt-F10 können Sie diese Sperre auch manuell aufheben.

Auf dem Tablet wählen Sie in der Auftragsbearbeitung die Karteikarte DATENTRANSFER und ,Import aus Cloud. Sie sehen dann alle vom Bürocomputer exportieren Aufträge und können wählen, welche davon auf dem Tablet eingelesen werden sollen.

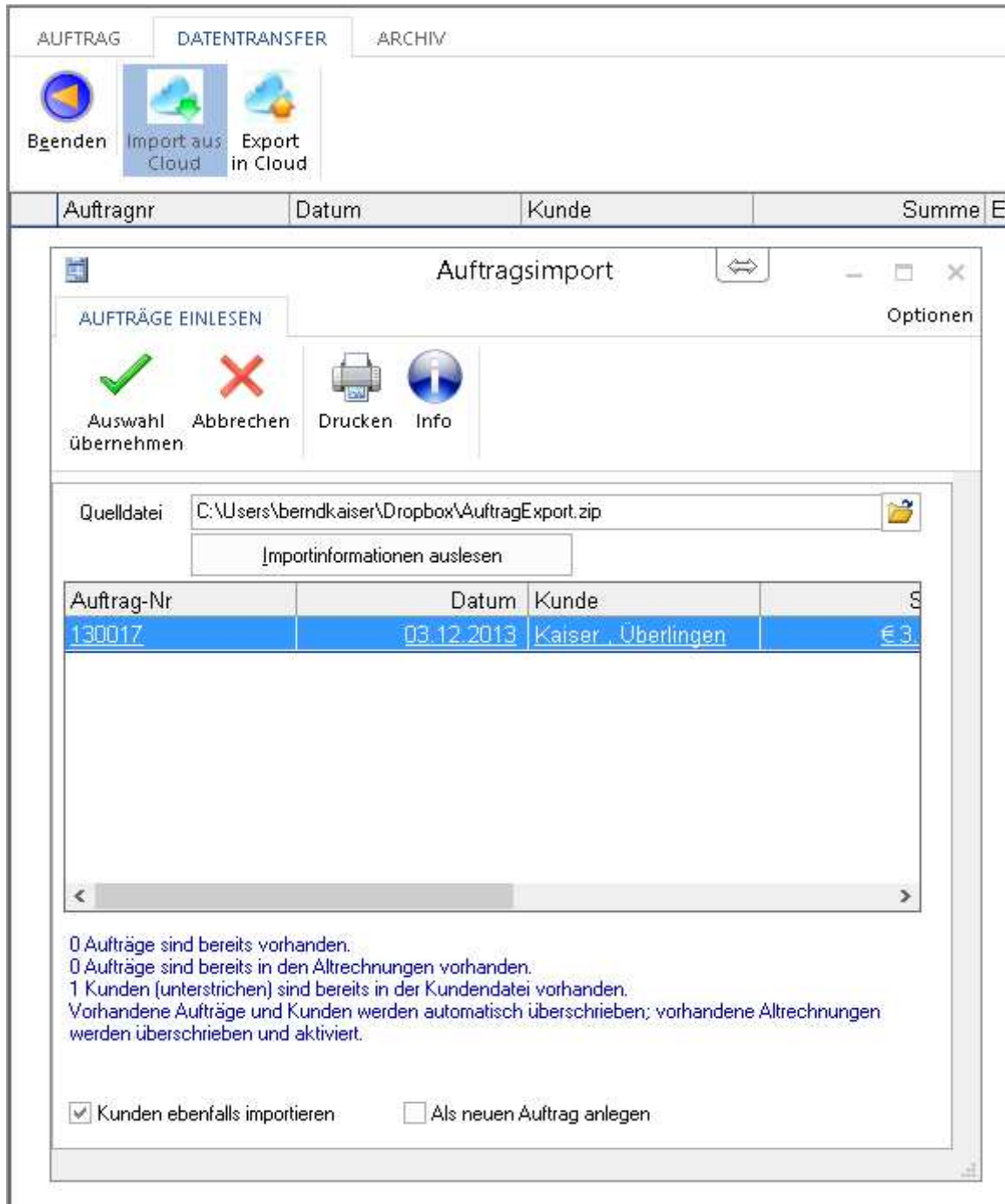

Die eingelesenen Aufträge auf dem Tablet können Sie genauso bearbeiten, wie Sie es vom Bürocomputer her gewohnt sind. Lediglich ein Ausdruck als Rechnung ist wegen der Pflicht zur fortlaufenden Nummerierung nicht möglich.

Um Aufträge vom Tablet zum Büro-Computer zu transferieren verfahren Sie sinngemäß:

1. Aufträge auf dem Tablet markieren und in die Cloud exportieren. Sie können dabei entscheiden, ob die exportierten Aufträge auf dem Tablet gelöscht werden sollen.

2. Auf dem Bürocomputer Aufträge aus der Cloud importieren. Eventuelle Sperrmarkierungen werden dabei gelöscht.

Stammdaten für Kunden, Lieferanten, Artikel und Leistungen

Nach einem Basisdatenimport haben Sie auf dem Tablet die gleichen Stammdaten wie auf dem Bürocomputer.

Diese können auch genauso bearbeitet werden.

Um Änderungen vom Tablet auf den Bürocomputer zu übertragen, wählen Sie entweder EXTRAS-DATENTRANSFER-DATEN SENDEN oder in den Menüpunkten Kunden, Lieferanten usw. die Karteikarte DATENTRANSFER.

Auf dem Bürocomputer werden die Daten dann entsprechend wieder eingelesen.

Spezialfunktionen in *raum level10-Tablet*

Auf einem Tablet wird sehr viel mit dem Finger auf dem Touchscreen gearbeitet.

Damit Sie bei der Auswahl in Tabellen einen höheren Komfort haben, können Sie die Schriftgröße und Zeilenhöhe individuell einstellen.

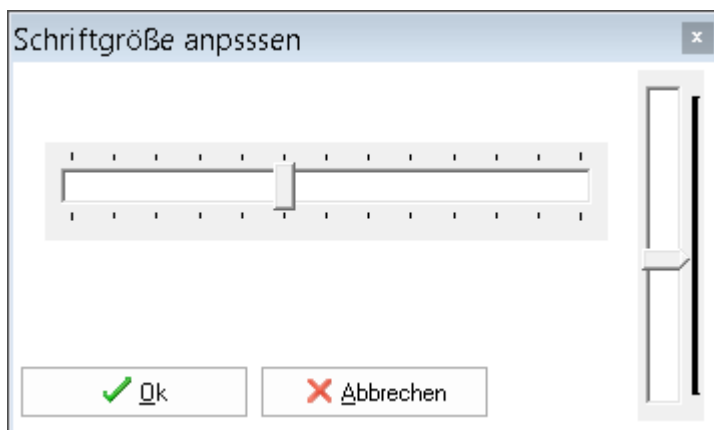

Wählen Sie dazu in einem Fenster mit einer Tabelle rechts oben die Schaltfläche ‚Optionen‘ und ‚Schriftgröße‘. Mit dem waagerechten Regler können Sie die Schriftgröße, mit dem senkrechten die Zeilenhöhe einstellen.

Beim Arbeiten mit aktivierter Bildschirmtastatur wird ein Teil des Bildschirms von dieser verdeckt. Die einzelnen Programmfenster werden dadurch verkleinert und ein Teil der darin enthaltenen Informationen ist nicht mehr sichtbar.

In diesem Fall wird automatisch am rechten und ggf. am unteren Bildschirmrand ein Schiebebalken eingeblendet