

Rapporte erstellen in raum level11

Im Auftrag unter dem Reiter [Aufm. | Rapp. | BT] können komplett eigenständige Rapporte angelegt werden.

Die Rapportpositionen können anschließend in den Auftrag zur Verrechnung kopiert werden.

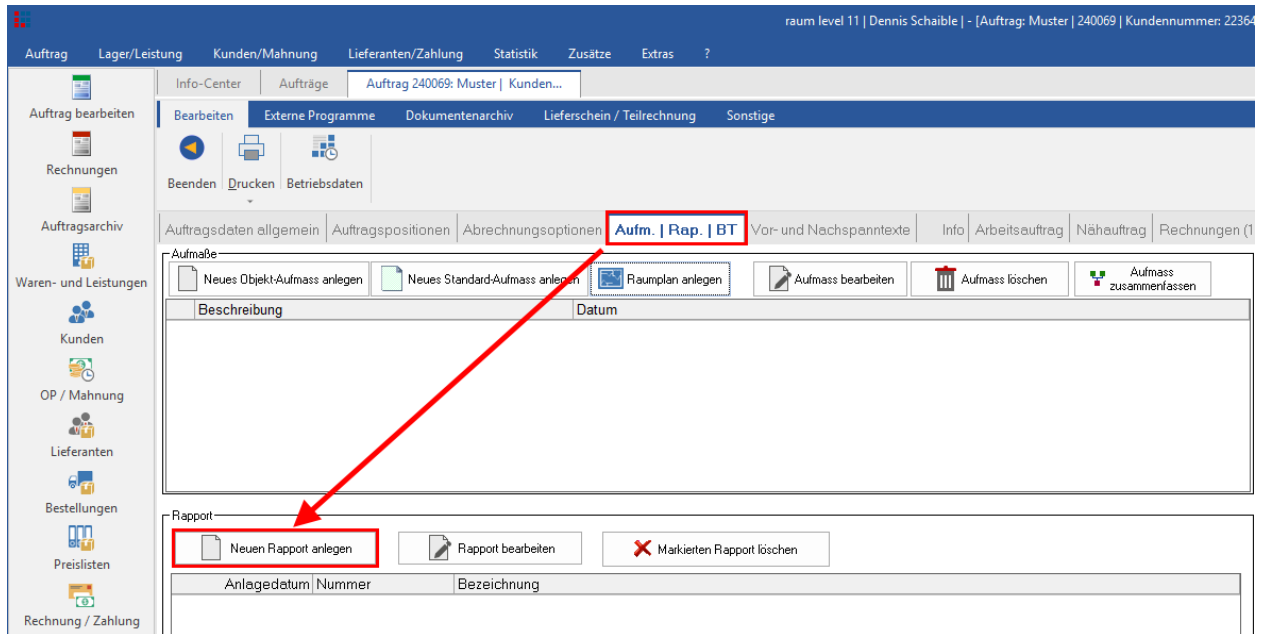

Bei der Rapporterfassung können über die eingeblendeten Betriebsdaten erfasste Arbeitszeiten in den Rapport übernommen werden oder über [Arbeitszeit erfassen] direkt angelegt werden.

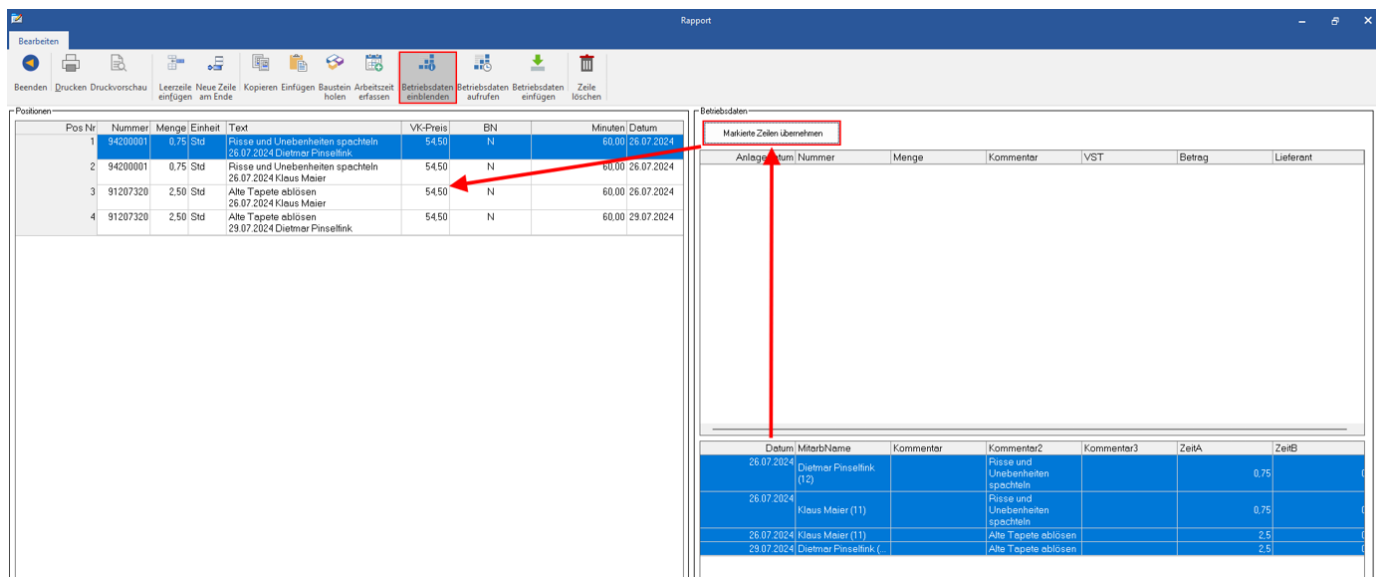

Auf dem gleichen Weg kann auch Material bzw. mehrverbraucht Material erfasst werden.

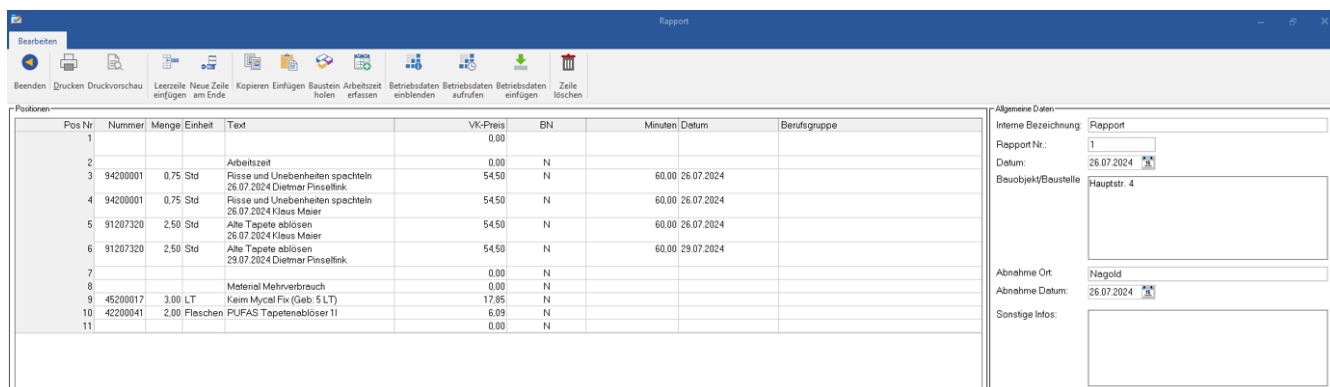

Sie können auf den Waren- und Leistungsstamm sowie auf die Bausteine zugreifen.

Mit Kopieren und Einfügen werden Positionen aus dem Auftrag eingefügt (und umgekehrt).

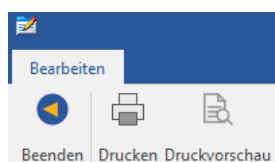

Rapport Nr.: 1 Datum: 26.07.2024 Auftrag: 240069	
Ausführende Firma: Kaiser edv-Konzept GmbH + Co. KG Leibnizstr. 2 D-72202 Nagold Telefon: 07452-9700400 Telefax: 07452-9700401	Kunde / Auftraggeber: Herrn Max Muster Hauptstr. 4 D-72202 Nagold Telefon: 07452-123555 Telefax: 07452-
Baubjekt/Baustelle: Hauptstr. 4	

Ausgeführte Arbeiten / Verbrauchtes Material				
Nr.	Datum	Menge	Einheit	Beschreibung
1				
2				Arbeitszeit
3	26.07.2024	0,75	Std	Risse und Unebenheiten spachteln 26.07.2024 Dietmar Pinselink
4	26.07.2024	0,75	Std	Risse und Unebenheiten spachteln 26.07.2024 Klaus Maier
5	26.07.2024	2,50	Std	Alte Tapete ablösen 26.07.2024 Klaus Maier
6	26.07.2024	2,50	Std	Alte Tapete ablösen 29.07.2024 Dietmar Pinselink
7				
8				Material Mehrverbrauch
9		3,00	LT	Keim Mycal Fix (Geb: 5 LT)
10		2,00	Flaschen	PUFAS Tapetenablöser 1l
11				
Gesamtstunden: 6,50				

Rapport erstellen in rIMobil



Nachdem Sie während der Arbeit / Montage Ihre Arbeitszeiten und das (zusätzliche) Material erfasst haben, können Sie im Anschluss einen Rapport erstellen und direkt vor Ort vom Kunden unterschreiben lassen.

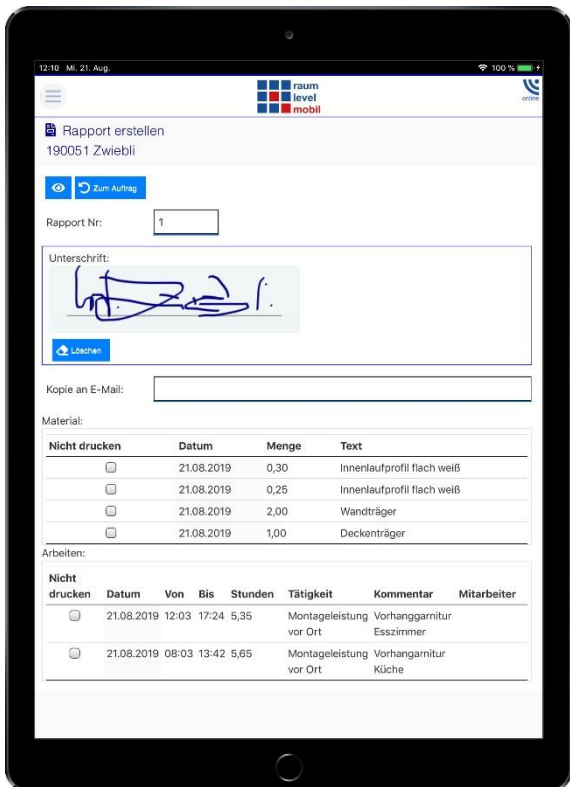

Über das Augen Symbol  wird die Druckvorschau aufgerufen.

Das Unterschriftsfeld kann gelöscht werden.

Zusätzliche E-Mail-Adresse(n) z.B. für Bauleiter. (Mehrere Adressen müssen durch Komma getrennt werden.)

Positionen, die nicht gedruckt werden sollen, können einfach in der ersten Spalte "Nicht drucken" angehakt werden.

(bspw., wenn alles Material erfasst wurde aber nur das zusätzlich Verbrauchte im Rapport erscheinen soll.)

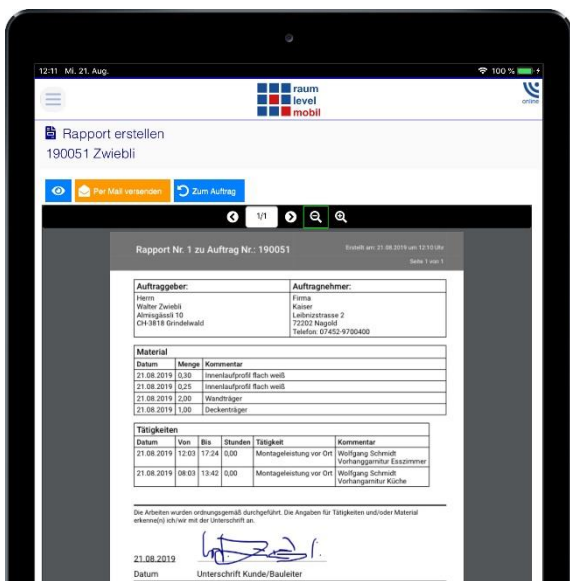

Der Rapport in rIMobil beinhaltet tagesunabhängig alle beim Auftrag erfassten Arbeitszeiten und Materialien, ausgenommen solche, die durch "Nicht drucken" markiert wurden.

Der E-Mail Versand erfolgt automatisch an die in raum level11 in den Stammdaten hinterlegte E-Mail-Adresse und die im Auftrag für den Kunden hinterlegte E-Mail-Adresse.

Rapport Nr. 1 zu Auftrag Nr.: 190051

Erstellt am: 21.08.2019 um 12:10 Uhr

Seite 1 von 1

Auftraggeber: Herrn Walter Zwiebli Almisgässli 10 CH-3818 Grindelwald	Auftragnehmer: Firma Kaiser Leibnizstrasse 2 72202 Nagold Telefon: 07452-9700400
--	--

Material		
Datum	Menge	Kommentar
21.08.2019	0,30	Innenlaufprofil flach weiß
21.08.2019	0,25	Innenlaufprofil flach weiß
21.08.2019	2,00	Wandträger
21.08.2019	1,00	Deckenträger

Tätigkeiten					
Datum	Von	Bis	Stunden	Tätigkeit	Kommentar
21.08.2019	12:03	17:24	0,00	Montageleistung vor Ort	Wolfgang Schmidt Vorhanggarnitur Esszimmer
21.08.2019	08:03	13:42	0,00	Montageleistung vor Ort	Wolfgang Schmidt Vorhanggarnitur Küche

Die Arbeiten wurden ordnungsgemäß durchgeführt. Die Angaben für Tätigkeiten und/oder Material erkenne(n) ich/wir mit der Unterschrift an.

21.08.2019



Datum Unterschrift Kunde/Bauleiter

Kaiser Telefon: 07452-9700400
Leibnizstrasse 2 E-Mail: schmidt@kaiseredv.de
72202 Nagold Internet: